

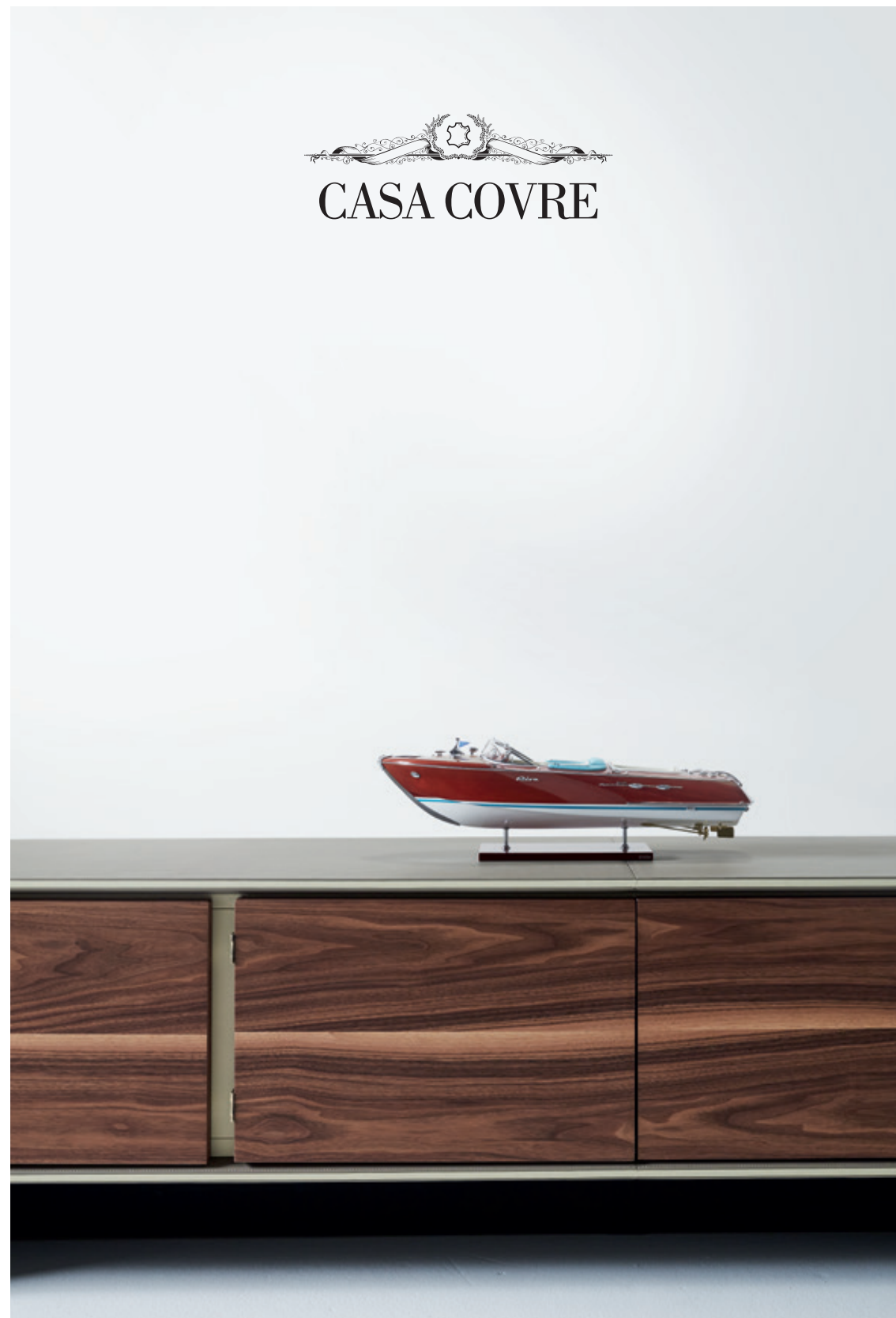

CASA COVRE



Lavorare la pelle è una delle più antiche e nobili attività umane. Un tempo la pelle ed il cuoio avevano una funzione spesso legata al lavoro, al trasporto, alla guerra. Ancora oggi la selleria di pregio delle automobili è in vera pelle. Ma anche nella nautica la pelle risulta il materiale più idoneo al clima marino. Ed è a questo ambiente che sono ispirate le collezioni di Casa Covre per proporre mobili domestici rivestiti prevalentemente con questo prestigioso materiale. Accostato a legni e metalli pregiati che ne esaltano le qualità estetiche.

Work with leather is one of more ancient and noble human activities. One time the leather and the cowhide were used at work, at transport, at war. Even now the value saddler of automotive are in real leather. But also in the yachting sector the real leather is the material most appropriate at marine weather and is at this environment that the collections are inspired, to offer domestic furniture covered predominantly with this prestigious material. Combined with precious woods and metals that enhance its aesthetic qualities.

05	<i>zona giorno/day living</i>
117	<i>studio/office</i>
147	<i>zona notte/bedroom</i>
169	<i>armadi e boiserie/wardrobes & boiserie</i>

designer

Marina Bani & Marco Penati

Marina Bani e Marco Penati sono i progettisti delle nostre collezioni. La loro storia di designers è ricca e varia. Attraverso l'attività dello Studio Sigla, da loro fondato nel 1997, hanno collaborato con multinazionali dell'industria come Pirelli Sapsa, Pyrex, Saint Gobain Glass e Bormioli Rocco per la progettazione di oggetti di largo consumo. Hanno allestito mostre e arredi d'interni in Europa, Russia e Giappone. Per aziende di diversa natura e dimensione hanno condotto laboratori di progetto in Spagna, Turchia, Grecia e Francia, allo scopo di introdurre la cultura e i metodi del design italiano.

I loro prodotti figurano o hanno figurato nei cataloghi delle più prestigiose aziende del design italiano. Vivono e lavorano in Brianza, nel cuore del distretto italiano del design e del mobile.

Marina Bani and Marco Penati are the designers of our collections. Their history as designers is rich and varied. After founding their design studio in 1997, Studio Sigla, they have collaborated with various multinational companies in this sector such as Pirelli Sapsa, Pyrex, Saint Gobain Glass and Bormioli Rocco for the development of consumer goods. They designed and realised exhibitions and furniture in Europe, Russia and Japan. They created workshops for various companies in Spain, Turkey, Greece and France with the aim of introducing in those countries the culture and the methods of the Italian design.

Their creations have been - and still are - present in the catalogues of some the most prestigious companies of the Italian design. They both live and work in Brianza, the heart of the Italian design and furniture district.



la famiglia

Casa Covre

La **Covre** nasce nel 1980 per volontà di Giulio Covre e riesce da subito a imporsi come azienda leader nella lavorazione del cuoio, grazie agli altissimi livelli di specializzazione che caratterizzano ogni singola produzione. La cura apposta in ogni minimo dettaglio di ognuna delle produzioni Covre, dai più piccoli fino ai più elaborati, è affiancata oggi alla creazione di oggetti disegnati in base alle esigenze di ogni singolo consumatore e rispondente ai requisiti oggi maggiormente richiesti.

Casa Covre, nasce dall'esigenza dei figli Matteo ed Eleonora di trasporre tutta la perizia e la sapienza artigianale del padre maturata in 30 anni di esperienza, nella realizzazione di opere artigianali coniugando sperimentazione di forme e tecniche uniche ed innovative. Ogni componente è progettato in esclusiva per rispondere all'obiettivo di produrre dei pezzi unici e originali.

Covre was founded in 1980 by the will of Giulio Covre and immediately succeeds in establishing itself as a leading company in the processing of leather, thanks to the high levels of specialization that characterize every single production. The care taken in every detail of each of the Covre productions, from the smallest to the most elaborate, is flanked today to the creation of objects designed according to the needs of each individual consumer and responding to the requirements most requested today.

Casa Covre, born from the need of the sons Matteo and Eleonora to transpose all the know-how and craftsmanship of the father who has gained over 30 years of experience, in the creation of craft works combining experimentation with innovative and unique forms and techniques. Each component is designed exclusively to meet the objective of producing unique and original pieces.



zona giorno
day living

tavolo da pranzo / *dining table*
leonardo | art.820

Tavolo top rivestito in pelle con gambe bronzo.
Table top covered in leather with bronze legs.
L 220 x W 100 x H 75 cm.





tavolo da pranzo / *dining table*
portofino | art.502

Piano in noce canaletto, gambe a ponte in pelle con inserto in noce canaletto o pelle.
6 seat table, top in walnut and legs covered in leather with inserts in leather or walnut wood.
L 240 x W 100 x H 72 cm.

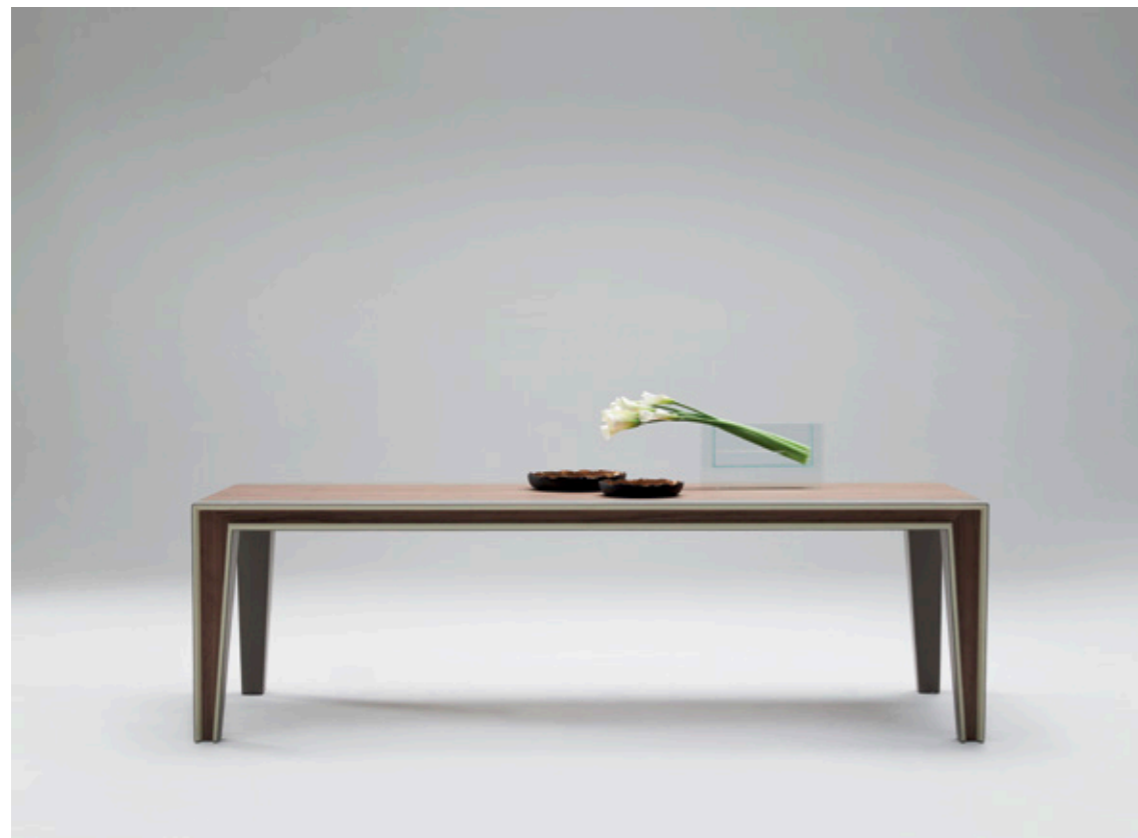





sedia / chair
portofino | art.503

Seduta e schienale in tessuto o pelle, esterno in pelle.
Gambe in noce canaletto.
*Seat and back chair cushion in linen finishing, external
back in leather finishing. Legs in walnut wood.*
L 55 x W 60 x H 88 cm.





sedia / chair
leonardo | art.850

Sedia rivestita in Nabuk.
Chair covered in Nabuk.
L 46 x P 50 x H 84 cm.



sedia / chair
leonardo | art.845

Sedia rivestita in Nabuk con braccioli.
Chair covered in Nabuk with armrests.
L 58 x P 50 x H 84 cm.



credenza / *sideboard*
leonardo | art.830

Madia rivestita in pelle, 6 cassetti centrali con guide che ammortizzano la chiusura e 2 ante laterali, maniglie e gambe bronzo.
Cupboard covered in leather, 6 drawers with damping the closing and 2 side doors, bronze handles and legs.
L 200 x P 50 x H 75 cm.





specchio / *mirror*
leonardo | art.860

Specchio cornice rivestita in pelle.
Mirror frame covered in leather.
L 200 x P 3,5 x H 77 cm.



madia / cupboard
galileo | art.795

Madia struttura in legno rivestita in pelle stampata e frontale in pelle con decorazione in bassorilievo, interno 6 cassetti rivestiti in Alcantara con guide che ammortizzano la chiusura.
Cupboard wooden structure covered with printed leather, front in leather with bas-relief decoration, internal 6 drawers covered in Alcantara with guides that dampening the closing.
L 140 x P 57 x H 77 cm.



madia / cupboard
portofino | art.501

Mobile con struttura in legno. Rivestimento e bordo di contrasto in pelle, interno in eco-pelle. Ante in legno.
Sideboard with a wooden structure. Upholstery and hem in contrasting leather, internal part in eco-leather. Doors in wood.
L 250 x P 49,4 x H 60,5 cm.









mobile bar / cabinet bar
leonardo | art.835

Mobile Bar in legno Makassar con gambe rivestite in pelle,
interno rivestito in Alcantara e luci Led a sensore di movimento.
*Cocktail Cabinet in Makassar wood with legs covered in leather,
internal covered in Alcantara and Led lights with motion sensor.*
L 90 x P 52 x H 196 cm.





mobile bar / cabinet bar
portofino | art.504

Struttura in legno rivestita in pelle. Ante, vano centrale e cassetti in noce canaletto. Schienale specchiante.
Wooden structure covered in leather. Door, central box and drawers in walnut finishing. Back with mirror.
L 130 x P 50x H 160 cm.







mobile tv / tv stand
leonardo | art.800

Mobile Tv rivestito in pelle e cuoio, cornice rivestita in Nabuk e luci Led su tutto il perimetro interno. Sul fronte anta a ribalta con decorazione in metallo.
Tv Stand covered in leather, frame covered in Nabuk and Led lights on the inside perimeter. On the folding door metal decoration.
L 210 x P 43 x H 215 cm.





parete televisore / wall TV unit

Portofino | art.500

Boiserie con struttura in legno. Rivestimento e bordo di contrasto in pelle. Schienale trapuntato.

Mensole e contenitore a ribalta esterno in pelle, interno in ecopelle.

Mobile di base con struttura in legno. Ante in Ebano Makassar ricomposto con cerniere slow-motion con carter di copertura.

Boiserie with a wooden structure. Upholstery and hem in contrasting leather. Padded back. Shelves and flap container, external side in leather, internal side in eco-leather. Base with wooden structure. Doors in recomposed Macassar ebony with slow motion hinges with covering carter.

L 250 x P 49,4 x H 200 cm.







libreria/ *bookshelf*

Portofino | art.553

Struttura in acciaio rivestito in pelle con inserti in noce Canaletto.

Ripiani in vetro temperato rivestiti in pelle.

*Steel structure covered in leather with walnut wood.**Shelves in tempered glass covered in leather.*

L 280 x P 47 x H 270 cm.





divano/ sofa

Portofino | art.510

Struttura in legno. Rivestimento e bordo di contrasto in pelle.

Cuscini seduta e schienale rivestiti in lana o pelle.

Pianale in strisce di tessuto elastico intrecciate.

Fibbie di giunzione in acciaio color champagne.

Wooden structure. Upholstery and hem in contrasting leather.

Seat and back cushions in wool or leather. Platform in crossed elastic fabric.

Connecting buckles in champagne-coloured steel.

L 240 x P 100 x H 86,5 cm.







divano/ *sofa*
leonardo | art.805

Divano Chester rivestito in Nabuk 3 posti.
Chester sofa covered in Nabuk 3 seat.
L 220 x P 84 x H 78 cm.





poltrona / *armchair*
leonardo | art.845

Poltrona rivestita in Nabuk, struttura in cuoio e gambe bronzo.
Armchair covered in Nabuk, structure in leather and bronze leg.
L 87 x P 62 x H 75 cm.





poltrona / *armchair*
galileo | art.720

Poltrona struttura in legno rivestita in pelle stampata, imbottitura in resinato rivestito in pelle, seduta regolabile in altezza e meccanismo di oscillazione della seduta.

Armchair wood structure covered in printed leather, resin-coated leather upholstery, adjustable seat height and swing mechanism.
L 60,7 x P 77,6 x H 107,6 cm.

pouf / *pouf*
galileo | art.725

Pouf struttura in legno rivestito in pelle stampata, imbottitura in resinato rivestito in pelle.

Pouf wood structure covered in printed leather, resin-coated leather upholstery, adjustable seat height.
L 65 x P 65 x H 40,6 cm.





poltrona relax / *armchair*
portofino | art.512

Struttura in compensato a doghe. Rivestimento in pelle.
Cuscini in poliuretano rivestiti in lana. Basamento in acciaio e pelle
con meccanismo girevole con memoria di ritorno.
Structure in wooden slats. Upholstery in leather.
Cushions in polyurethane covered in wool. Base in steel and leather
with revolving mechanism with return memory.
L 100 x P 84 x H 90 cm.

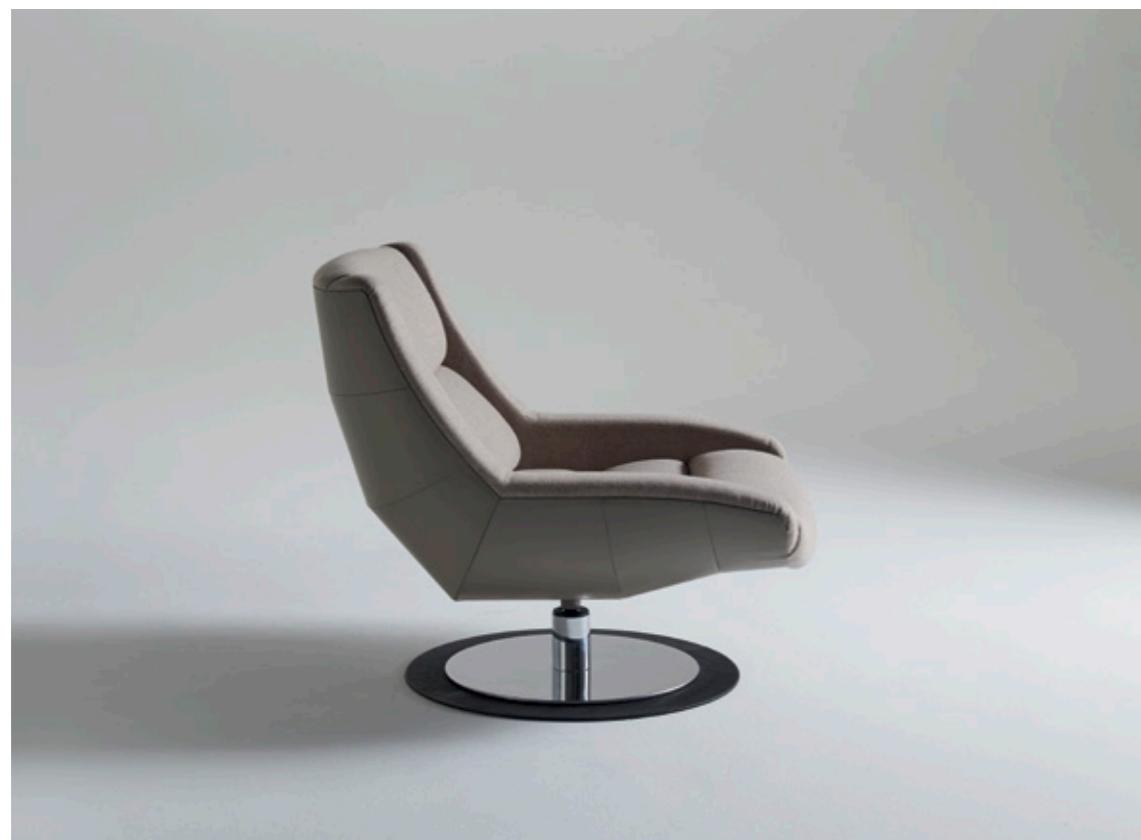



tavolino / *coffee table*
leonardo | art.825

Tavolino top in ebano Makassar con gambe rivestite in pelle.
Coffee Table top in Makassar wood with leg covered in leather.
L 140 x W 70 x H 45 cm.



tavolino / coffee table
portofino | art.532 - art.533

Struttura in legno. Rivestimento e bordo di contrasto in pelle.
Wooden structure. Upholstery and hem in contrasting leather.
Ø 50 x H 41 cm.
Ø 35 x H 56 cm.





tavolino contenitore / *storage coffee table*
portofino | art.530

Struttura in legno. Rivestimento e bordo di contrasto in pelle.
Cassetti con interno rivestito in ecopelle con guide ad estrazione totale. Maniglie in acciaio color champagne.
*Wooden structure. Upholstery and hem in contrasting leather.
Internal part of the drawers lined with eco-leather with total extraction rails. Handles in champagnecoloured steel.*
L 120 x W 60 x H 55 cm.





tavolino contenitore/ *storage coffee table*
portofino | art.531

Struttura in legno. Rivestimento e bordo di contrasto in pelle, interno in ecopelle.
Piano in vetro fumè. Maniglie in acciaio color champagne.
*Wooden structure. Upholstery and hem in contrasting leather, internal lining in eco-leather.
Smoked glass top. Handles in champagne-coloured steel.*
Ø 50 x H 68 cm.







lampada / *lamp*
leonardo | art.855

Lampada busto rivestito in Nabuk con base in bronzo.
Lamp bust covered in Nabuk with bronze base.
L 35 x W 26 x H 105 cm.



lampada da terra / *floor lamp*
portofino | art.513

Lampada da terra con punto luce decentrato caratterizzata da un'esile struttura geometrica realizzata in lamiera verniciata e rivestita in pelle, grande diffusore in tessuto che nasconde la sorgente luminosa.

Floor lamp with decentralized lighting spot and with a thin geometric structure finely realized in aluminium and covered in leather with a large diffuser that hides the light source.

L 220 x W 60 x H 230 cm.



cucina / kitchen

Il sistema cucina Covre è costituito dagli elementi classici che costituiscono la cucina: basi, pensili, bancone, armadiature. La caratteristica che la distingue è naturalmente la presenza della pelle, che riveste tutte le superfici esterne dei mobili. L'ambiente realizzato in foto è rivestito in ecopelle avorio e con inserti in pelle bovina oro. I piani di lavoro sono in marmo emperador a disegno ramage. La barra di elettrificazione porta una illuminazione a led con dimmer che regola l'intensità. I cassetti sono con movimento di apertura touch e all'interno il fondo è in ecopelle. Le ante hanno cerniere con chiusura frenata. I mobili pensili a ribalta sono con ante ad apertura elettrica a pressione. Le ante a carrello hanno l'apertura a toc toc. L'armadiatura ha le ante scorrevoli coplanari. Tutte funzioni della massima attualità. Optional scatole box in ecopelle. La struttura interna è in nobilitato con texture tela. La variante con disegno in rilievo, disponibile in pelle od ecopelle esalta la peculiare perizia di Covre nella lavorazione di finitura delle superfici di grandi dimensione con il caratteristico metodo di lavorazione a bassorilievo di sua invenzione ed esclusivo.

The Covre kitchen system consists of the classic elements that make up the kitchen: bases, cupboards, counter, wardrobes. The characteristic that distinguishes it is of course the presence of the leather, which covers all the external surfaces of the furniture. The environment realized in the picture is covered in ivory eco-leather and with inserts in gold cowhide. The worktops are in emperador marble with a ramage design. The electrification bar carries a led lighting with dimmer that regulates the intensity. The drawers have a touch opening movement and the bottom is in eco-leather. The doors have hinges with braked closing. Drop-down wall units are with electric pressure opening doors. The trolley doors have a toc toc opening. The wardrobe has sliding coplanar doors. All functions of the maximum actuality. Optional eco-leather box boxes. The internal structure is in melamine with canvas texture. The embossed design variant, available in leather or eco-leather, enhances the peculiar expertise of Covre in the processing of large-sized surfaces with the characteristic low-relief processing method of its invention and exclusive.

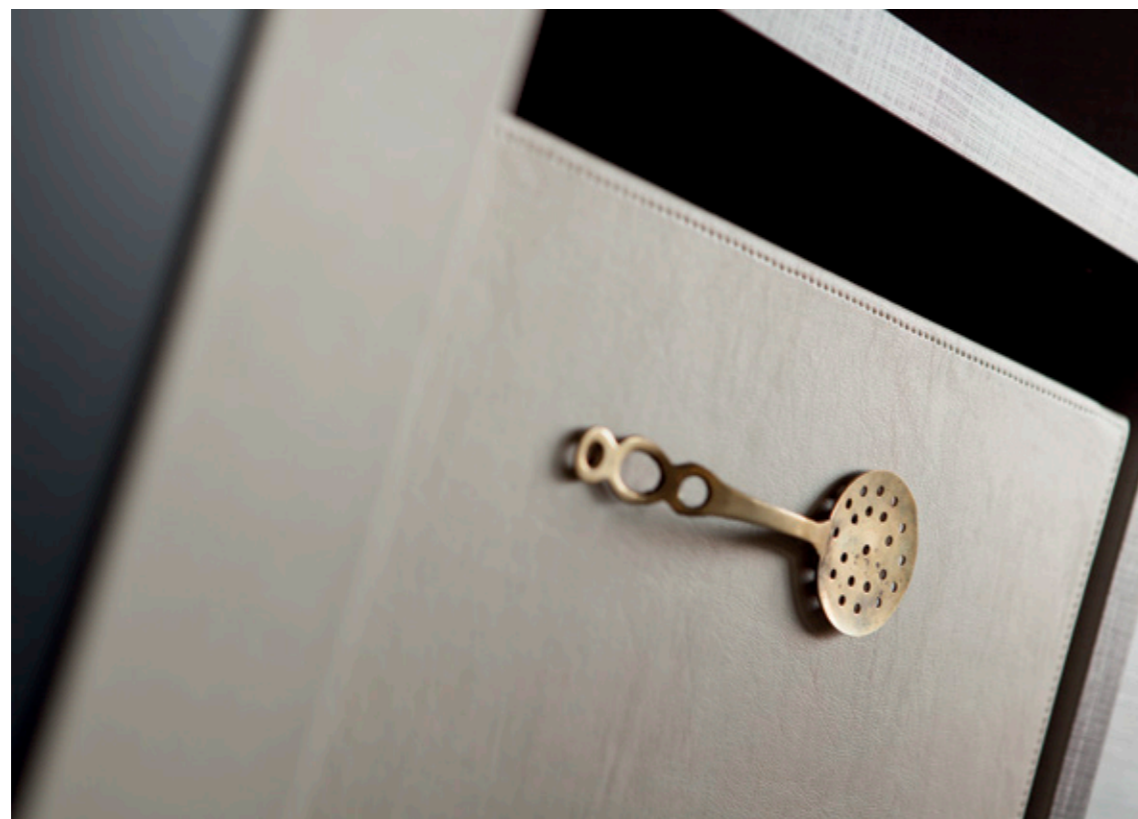









studio
office

scrivania / desk
portofino | art.550

Scrivania formata da due strutture: struttura principale in legno rivestito in pelle, piano in noce canaletto. Struttura secondaria in legno rivestito in pelle con ante e schienale in noce canaletto, vano cablato con prese e USB.

Adjustable 2 pieces desk. Main structure in leather-coated wood, top in walnut wood with leather insert. Side structure in leather-coated wood, with doors and back in walnut wood, equipped with USB port and sockets.

scrivania/desk L 240 x W 86 x H 76 cm.

penisola/peninsula L 163 x W 66 x H 66 cm.









poltrona direzionale / executive armchair
portofino | art.551

Struttura in legno compensato. Rivestimento interno tessuto o pelle, esterno in pelle.
Structure in wood. Internal lining in fabric or leather, external part covered in leather.
L 70 x W 72 x H 104 cm.





poltrona pozzetto / tub armchair
portofino | art.552

Struttura in legno compensato. Rivestimento interno tessuto o pelle, esterno in pelle.
Structure in plywood. Internal lining in fabric or leather, external coating in leather.
L 73 x W 72 x H 83 cm.





scrivania / desk
galileo | art.730

Scrivania struttura in legno rivestita in cuoio e pelle stampata,
2 cassetti con guide che ammortizzano la chiusura,
una ribaltina centrale con specchio e 2 ribaltine laterali.
*Desk wooden structure covered in leather and printed leather,
2 drawers with damping the closure, a flap with a central
mirror and 2 side flaps.*
L 210 x W 70 x H 74,9 cm.





poltrona / armchair
galileo | art.720

Poltrona struttura in ferro rivestita in pelle stampata, imbottitura in resinato rivestito in pelle, seduta regolabile in altezza e meccanismo di oscillazione della seduta.
Armchair iron structure covered in printed leather, resin-coated leather upholstery, adjustable seat height and swing mechanism.
L 60,7 x P 77,6 x H 107,6 cm.



scrivania / desk

leonardo | art.900

Scrivania struttura in legno rivestito in pelle, maniglie e gambe bronzo, 6 cassetti con guide che ammortizzano la chiusura.

Desk wooden structure covered in leather, bronzed handles and legs, 6 drawers with damping the closing.

L 140 x W 50 x H 75 cm.

libreria / bookcase

leonardo | art.910

Libreria struttura in legno rivestito in pelle, maniglie e gambe bronzo, parte centrale con ripiani in vetro e pelle, 2 ante laterali.

Bookcase wooden structure covered in leather, bronze handles and legs, the center with glass shelves and leather, 2 side doors.

L 190 x P 35 x H 220 cm.





poltrona direzionale / *executive armchair*

leonardo | art.920

Poltrona Direzionale struttura della scocca in acciaio, interamente stampata in poliuretano schiumato a freddo. Cuscino sedile stampato in poliuretano schiumato a freddo interamente rivestita in Nabuk, basamento in metallo cromato con ruote.

Executive armchair steel framework, entirely moulded with cold-cure polyurethane. Moulded seat cushion with cold-cure polyurethane covered in Nabuk, base in aluminium chrome with wheels.

L 77 x W 74 x H 91 cm.

poltrona ospite / *guest armchair*

leonardo | art.925

Poltrona Ospite struttura della scocca e del sedile in acciaio, interamente stampati in poliuretano schiumato a freddo interamente rivestiti in Nabuk, razza in alluminio cromato, colonna in metallo cromato lucido, ruote cromate.

Girevole, con alzata a gas.

Guest armchair steel framework, entirely moulded in cold-cure polyurethane, star elements of aluminium chrome; column: chromed metal polish; castors: chrome finish.

Swivelling, with gas lift.

L 59 x P 57,5 x H 83 cm.



zona notte
bedroom

letto / bed

leonardo | art.880

Letto matrimoniale struttura in legno rivestita in pelle ed imbottitura testata e pediera in Nabuk.
Bed wooden structure covered in leather and upholstered headboard and footboard in Nabuk.
L 227 x W 180 x H 102/52 cm.





letto / bed
galileo | art.700

Letto struttura in legno rivestito in cuoio e pelle stampata,
cuscini poggiatesta in pelle.
*Bed wooden structure covered with leather and
printed leather, leather headrest pillows.*
L 200 x W 231 x H 135 cm.



comodino / *bedside table*
leonardo | art.885

Comodino rivestito in pelle, maniglie e gambe bronzo,
2 cassetti con guide che ammortizzano la chiusura.
*Bedside table covered in leather, bronzed handles and legs,
2 drawers with damping the closing.*
L 70 x W 50 x H 55 cm.



comodino / *bedside table*
galileo | art.705

Comodino struttura in legno rivestito in cuoio e pelle stampata,
2 cassetti con guide che ammortizzano la chiusura.
*Bedside table wooden structure covered in leather and
printed leather, 2 drawers with damping the closing.*
L 63,4 x W 45 x H 49,5 cm.



comò / chest of drawers

leonardo | art.890

Comò rivestito in pelle, maniglie e gambe bronzo,
3 cassetti con guide che ammortizzano la chiusura.
*Chest of drawers covered in leather, bronzed handles
and legs, 3 drawers with damping the closing.*
L 140 x W 50 x H 75 cm.



comò / *chest of drawers*
galileo | art.710

Comò struttura in legno rivestito in cuoio e pelle stampata,
5 cassetti con guide che ammortizzano la chiusura, ribalta centrale.
*Chest of drawers wooden structure covered in leather and printed leather,
5 drawers with damping the closing, the central flap closure.*
L 120 x W 60 x H 85 cm.





panca / *multipurpose chest*
galileo | art.715

Panca struttura in legno rivestito in cuoio e pelle stampata,
2 cassetti piccoli con 4 scomparti e un cassetto grande.
*Multipurpose chest wooden structure covered in leather
and printed leather, 2 small drawers with 4 compartments
and a large drawer.*
L 156 x W 49 x H 43,3 cm.



poltrona / *armchair*
leonardo | art.840

Poltrona rivestita in Nabuk, struttura in cuoio e gambe bronzo.
Armchair covered in Nabuk, structure in leather and bronze leg.
L 87 x W 62 x H 75 cm.



armadi & boiserie
wardrobes & boiserie

armadio / wardrobe

portofino | art.560

Spalle in legno tamburato impiallacciate di noce canaletto con montanti esterni in legno massello rivestiti in pelle. Illuminazione verticale a Led su ogni spalla. Schienali in legno rivestito in tessuto. Cappello in legno impiallacciato in noce canaletto con bordo esterno rivestito in pelle. Ripiani in legno tamburato impiallacciato noce canaletto con bordi in pelle. Ante: versione piena in legno tamburato con doghe di pelle e scuretti in ottone bronzato. Versione ante vetro temperato bronzo con telaio impiallacciato in noce canaletto. Cerniere in esclusiva fresate in ottone bronzato regolabili. Porta pantaloni estraibile in noce canaletto massello. Ripiano porta calzature in legno rivestito in pelle. Cassettiera in noce canaletto su guide a rientro ammortizzato.

In opzione servetto manuale o elettrificato.

Backs in honeycomb wood veneered in walnut with external solid wood uprights covered in leather. Vertical Led lighting on each shoulder. Wooden back panels covered in fabric. Hat in wood veneered in walnut with outer edge covered in leather. Shelves in honeycomb veneered walnut wood with leather edges. Doors: full version in honeycomb wood with leather slats and shutters in bronzed brass. Version with bronze tempered glass with frame in walnut. Exclusive hinges milled in adjustable bronzed brass. Removable trousers holder in solid walnut. Leather shoes shelf covered in leather. Chest of drawers in walnut on cushioned return rails.

Optional manual or electrified service.

L 560 x W 62 x H 268 cm







armadio / wardrobe
galileo | art.721

Armadio rivestito internamente in ecopelle e mensole in vetro,
capitelli rivestiti in pelle con decorazione in bassorilievo,
porta centrale in pelle stampata.
*Wardrobe lined in eco-leather and glass shelves, capitals covered
in leather with decoration in relief, central door printed leather.*





parete attrezzata / *wall system*

archimede

ARCHIMEDE è una cabina armadio multifunzionale, unica nel suo genere, per dare un tocco di eleganza sia in casa che in negozio. Un sistema di scaffalatura attrezzata per cabina armadio, negozi ed alberghi interamente in cuoio. Tutte le qualità di questo materiale sono esaltate dalla finezza e dalla sapienza con cui sono risolte le finiture, le cuciture, le bordature. Ogni singolo componente è rifinito a mano secondo le regole dell'antica tradizione della selleria italiana. La struttura è costituita da materiali diversi, quali alluminio, acciaio, vetro temperato. Particolarmente innovativo è l'uso del vetro temperato abbinato al cuoio, che consente di ottenere ripiani di sottile spessore ma di robusta tenuta. Le declinazioni formali e funzionali sono infinite, alternando con creatività i componenti si ottengono soluzioni personalizzate. L'accostamento di colori e finiture di cuoio diverse accentua ancora di più questa peculiarità che **ARCHIMEDE** offre ai progettisti. I moduli in orizzontale sono da 60/90 cm, mentre in altezza si raggiungono i 3 mt o la misura richiesta. Una volta applicati i montanti a parete tutte le altre operazioni sono a scatto o a gancio, tutti gli elementi sono riposizionabili.

*ARCHIMEDE is a multifunctional walk-in closet, unique in its type, to give a touch of elegance in the home or shop. A system of shelves specific for cabin wardrobes, shops and hotels completely covered in eco-leather. All the qualities of this material are highlighted by the fineness and the skilfulness with which the finishings, the stitching and the borders are completed. Every single component is hand finished according to the rules of the ancient Italian leather production tradition. The frame is composed of various materials, such as aluminium, steel, and tempered glass. The formal and functional variants are endless: by creatively alternating its components, it is possible to obtain personalised solutions. The matching of various colours and finishing in leather highlights further more this adaptability that **ARCHIMEDE** offers the designers. The horizontal modules are 60/90cm, whilst it is possible to reach 3m in height. The customer's required measure is delivered. Once the wall frames have been installed, all the components are easily positioned and can be repositioned at any time.*





baule / trunk

giulietta | art.602

Baule contenitore con rotelle; Giulietta è pensata appositamente per le donne; infatti, ha una serie di caratteristiche e soluzioni che riflettono le esigenze di make-up, gioielleria e bellezza. I colori della tappezzeria in pelle sono molto luminosi e delicati.

Trunk with wheels; Giulietta is specifically thought for women; indeed, it has a series of features and solutions reflecting the needs of make-up, jewellery box and beauty. The leather upholstery colours are very bright and delicate.
L 62,5 x W 80,5 x H 149 cm.





baule / trunk

romeo | art.601

Baule contenitore con rotelle; Romeo è la versione maschile. Le sue caratteristiche sono pensate per un utente di sesso maschile: includono un mini frigo, un portabottiglie e un portasigari. I colori della tappezzeria in pelle Romeo sono più sobri.

Trunk with wheels; Romeo is the male version. Its features are thought for a male user: they include a mini fridge, a bottle holder, and cigar box. Romeo's leather upholstery colours are more sober.

L 62,5 x W 80,5 x H 149 cm.





baule / trunk
tristano | art.603

Baule contenitore con rotelle per facilitarne gli spostamenti, interamente rivestito in cuoio con rifiniture in ottone. L'interno è suddiviso in due sezioni con due nicchie portacamice e portapantaloni, 5 ripiani e 11 cassetti. La suddivisione degli spazi interni è personalizzabile come le finiture e i colori.

Trunk with wheels to facilitate its moving, it is fully covered in leather with brass finishing. Its internal part is divided into two sections to put shirts and trousers, it also has 5 shelves and 11 drawers. The internal division of the space, the finishing and the colours can be customised.

L 81 x W 65,5 x H 152 cm.





boiserie / wall panel
portofino | art.PB570

Parete a doghe verticali modulari in legno rivestite nelle varianti in pelle, ecopelle, stoffa e specchio. Scuretto tra le doghe in ottone brunito. Ripiani a "L" in legno rivestite in pelle o ecopelle. Dimensioni customizzate.
Wall with modular vertical wooden slats covered in leather, eco-leather, cloth and mirror. Sliding between the slats in brushed brass. Wooden "L" shelves covered in leather or eco-leather. Customized dimensions.





boiserie / wall panel
euclide | art.EB010

Porta battente, struttura in tamburato. Anta e telaio rivestiti in pelle, cerniere invisibili. Boiserie con pannelli in legno rivestiti in pelle. Finiture: pelle, cuoio e rigenerato di cuoio.
Fully leather coated hinged door. Leather coated honeycomb in-fill and wooden frame, invisible hinges and leather coated wall panelling. Finishing: leather, hide and regenerated leather.



boiserie / wall panel
euclide | art.EB011

Porta battente, struttura in tamburato. Anta con pannelli bisellati e telaio rivestiti in pelle, cerniere invisibili.
Boiserie in legno bisellata rivestita in pelle.
Finiture: pelle, cuoio, eco-pelle e rigenerato di cuoio.
Fully leather coated hinged door. Leather coated honeycomb in-fill and wooden frame bevelled panels, invisible hinges. Leather coated bevelled wall panelling.
Finishing: leather, hide, eco-leather and regenerated leather.



boiserie / wall panel
euclide | art.EB002

Porta battente struttura in tamburato. Anta e telaio rivestiti in pelle con decoro in bassorilievo, cerniere invisibili. Boiserie in legno rivestita in pelle con decoro in basso rilievo. Finiture: pelle ed ecopelle.
Fully leather coated hinged door. Leather coated honeycomb in-fill and wooden frame with bas-relief, invisible hinges. Leather coated wall panelling with bas-relief. Finishing: leather and eco-leather.



boiserie / wall panel
euclide | art.EB003

Porta battente struttura in tamburato. Anta e telaio rivestiti in pelle con decoro in bassorilievo, cerniere invisibili. Boiserie in legno rivestita in pelle con decoro in basso rilievo. Finiture: pelle ed ecopelle.
Fully leather coated hinged door. Leather coated honeycomb in-fill and wooden frame with bas-relief, invisible hinges. Leather coated wall panelling with bas-relief. Finishing: leather and eco-leather.



boiserie / wall panel

cartesio | art.CB030

Porta battente struttura in legno rivestita in pelle.
Telaio anta e stipiti sono in alluminio con finitura
anodizzato bronzo. Boiserie in legno rivestita in pelle.
Finitura: pelle, cuoio e rigenerato di cuoio.
*Leather coated hinged door. Wooden frame with
anodized aluminium door frame and jambs bronze
finishing. Leather coated wall panelling.
Finishing: leather, hide and regenerated leather.*



indice
index



leonardo | art.820 *page 06*
L 220 x W 100 x H 75 cm.



portofino | art.502 *page 10*
L 240 x W 100 x H 72 cm.



portofino | art.503 *page 16*
L 55 x W 60 x H 88 cm.



portofino | art.504 *page 44*
L 130 x P 50 x H 160 cm.

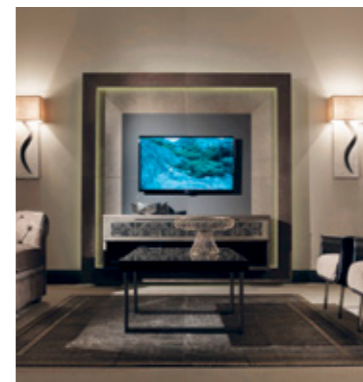

leonardo | art.800 *page 52*
L 210 x P 43 x H 215 cm.



portofino | art.500 *page 54*
L 250 x P 49,4 x H 200 cm.



leonardo | art.850 *page 20*
L 46 x P 50 x H 84 cm.



leonardo | art.845 *page 22*
L 58 x P 50 x H 84 cm.



leonardo | art.830 *page 24*
leonardo | art.860 *page 28*
L 200 x P 50 x H 75 cm.
L 200 x P 3,5 x H 77 cm.



portofino | art.553 *page 60*
L 280 x P 47 x H 270 cm.



portofino | art.510 *page 64*
L 240 x P 100 x H 86,5 cm.

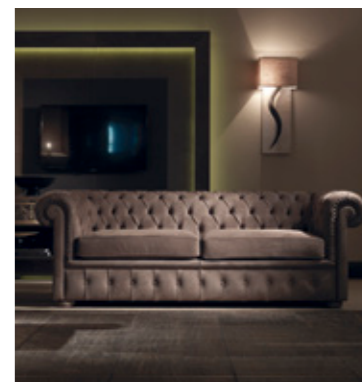

leonardo | art.805 *page 72*
L 220 x P 84 x H 78 cm.



galileo | art.795 *page 30*
L 140 x P 57 x H 77 cm.



portofino | art.501 *page 34*
L 250 x P 49,4 x H 60,5 cm.

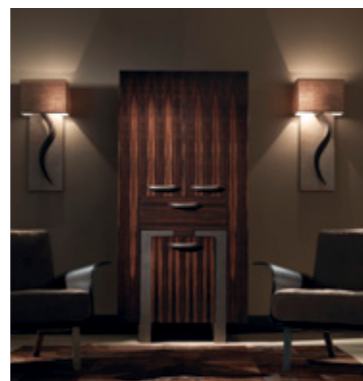

leonardo | art.835 *page 40*
L 90 x P 52 x H 196 cm.



leonardo | art.845 *page 74*
L 87 x P 62 x H 75 cm.



galileo | art.720 - art. 725 *page 78*
L 60,7 x P 77,6 x H 107,6 cm.
L 65 x P 65 x H 40,6 cm.



portofino | art.512 *page 82*
L 100 x P 84 x H 90 cm.



leonardo | art.825 page 86
L 140 x W 70 x H 45 cm.



portofino | art.532 -533 page 88
Ø 50 x H 41 cm.
Ø 35 x H 56 cm.



portofino | art.530 page 92
L 120 x W 60 x H 55 cm.



portofino | art.552 page 130
L 73 x W 72 x H 83 cm.



galileo | art.730 page 134
L 210 x W 70 x H 74,9 cm.



galileo | art.720 page 138
L 60,7 x P 77,6 x H 107,6 cm.



portofino | art.531 page 96
Ø 50 x H 68 cm.



leonardo | art.855 page 102
L 35 x W 26 x H 105 cm.



portofino | art.513 page 104
L 220 x W 60 x H 230 cm.



leonardo | art.900 page 140
L 140 x aW 50 x H 75 cm.



leonardo | art.910 page 141
L 190 x P 35 x H 220 cm.



leonardo | art.920 page 144
L 77 x W 74 x H 91 cm.



cucina page 108



portofino | art.550 page 118
scrivania/desk L 240 x W 86 x H 76 cm.
penisola/peninsula L 163 x W 66 x H 66 cm.



portofino | art.551 page 126
L 70 x W 72 x H 104 cm.



leonardo | art.925 page 144
L 59 x P 57,5 x H 83 cm.



leonardo | art.880 page 148
L 227 x W 180 x H 102/52 cm.



galileo | art.700 page 152
L 200 x W 231 x H 135 cm.



leonardo | art.885 *page 154*
L 70 x W 50 x H 55 cm.



galileo | art.705 *page 156*
L 63,4 x W 45 x H 49,5 cm.



leonardo | art.890 *page 158*
L 140 x W 50 x H 75 cm.

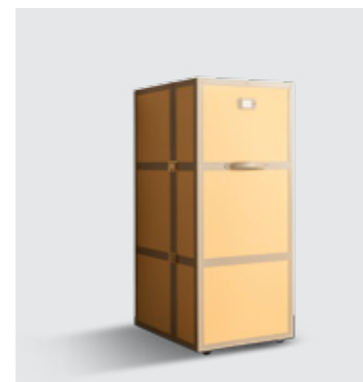

giulietta | art.602 *page 184*
L 62,5 x W 80,5 x H 149 cm.



romeo | art.601 *page 188*
L 62,5 x W 80,5 x H 149 cm.



tristano | art.603 *page 192*
L 81 x W 65,5 x H 152 cm.



galileo | art.710 *page 160*
L 120 x W 60 x H 85 cm.



galileo | art.715 *page 164*
L 156 x W 49 x H 43,3 cm.



leonardo | art.840 *page 166*
L 87 x W 62 x H 75 cm.



portofino | PB570 *page 196*



euclide | art.EB010 *page 200*

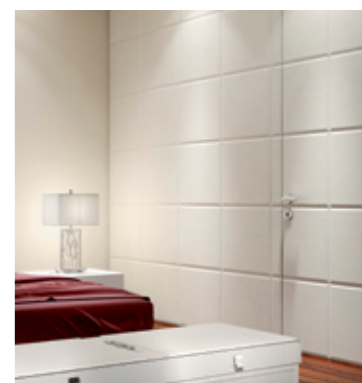

euclide | art.EB011 *page 202*



portofino | art.560 *page 172*
L 560 x W 62 x H 268 cm

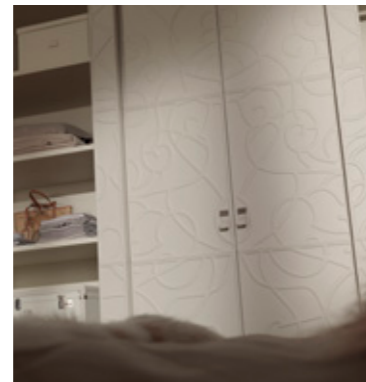

galileo | art.721 *page 176*



archimede *page 182*



euclide | art.EB002 *page 204*



euclide | art.EB003 *page 206*

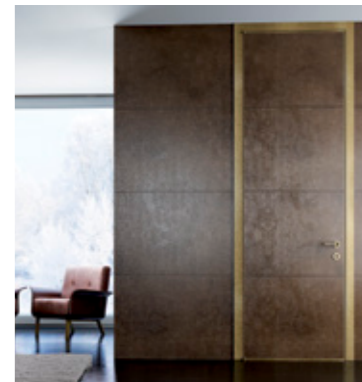

cartesio | art.CB030 *page 208*

finiture
finishing



Pelli lisce | Smooth leather

					
Galaxy Bronzo	Col. 106	Col. 017	Col. 035	Col. 120	Col. 203
					
Col. 129	Col. 016	Col. 1062	Col. Nero	Col. 695	Col. 621
					
Col. 603	Col. 606	Col. 696	Col. 608	Col. 626	Col. 639
					
Col. 641	Col. 601	Oro	Argento	Bronzo	195 Latte
					
158 Camelia	179 Lino	130 Noisette	207 Camoscio	174 Siena	160 Tegola

Pelli stampate | Printed leather

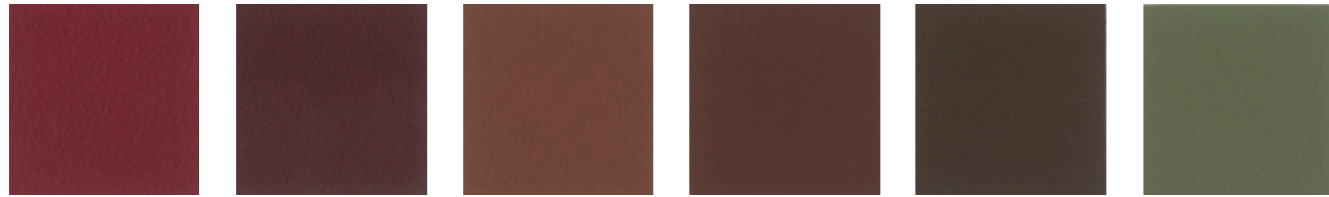

110 Bordeaux 185 Melanzana 137 Tabacco 189 Caffè 140 Cioccolato 181 Timo



168 Ruta 126 Inglese 203 Elefante 146 Lavanda 120 Acciaio 227 Fiordaliso

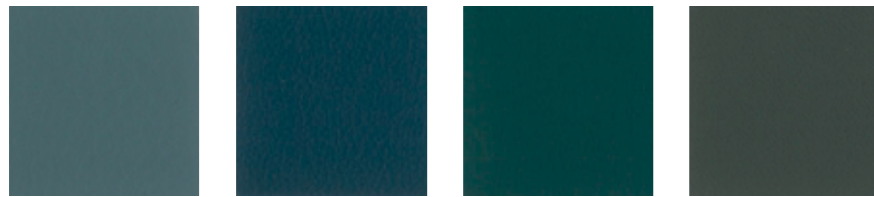

225 Avio 105 Bluette 162 Petrolio 112 Beola

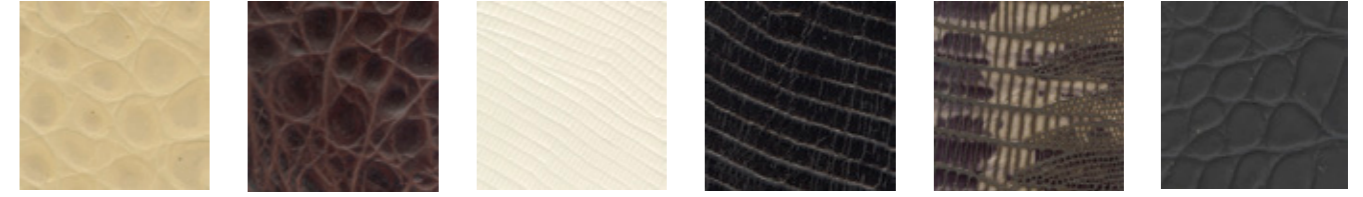

Cocco Enny Corda Cocco Enny Marrone Gea 5 Gea 8 Lucertola Cocco Malibù Nero



Cocco Malibù Bianco Cocco Malibù 604 Galushà Avorio Galushà Madreperla Galushà Grigio Galushà Nero



P/5405 Bluette P/5404 Siena P/5407 Bruno P/5401 Antracite

Nabuk | Nabuk

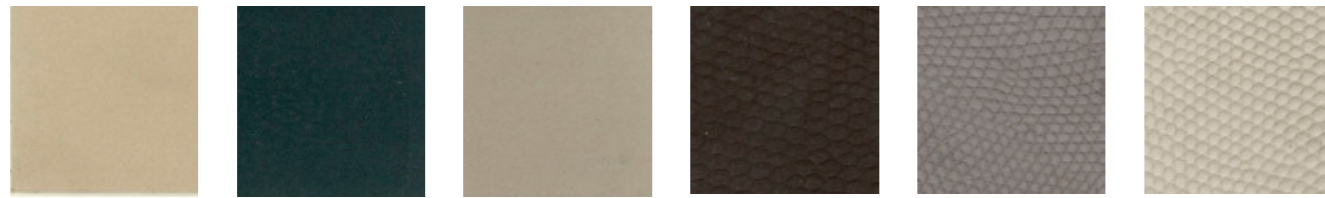

P/3509 Sabbia P/3507 Notte P/3502 Argilla Kuba 2S Kuba 6S Kuba 5S

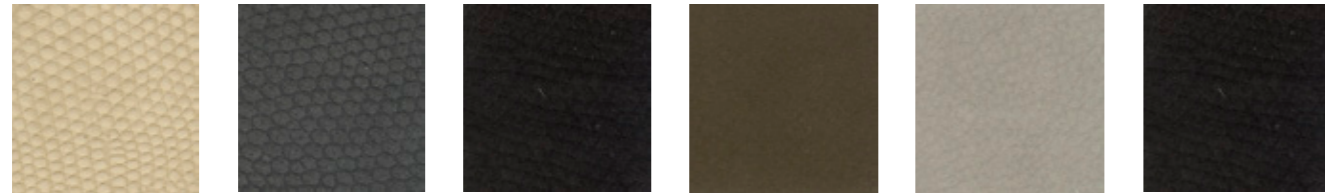

Kuba 3S Kuba 12S Kuba 13S 2116 2130 2115

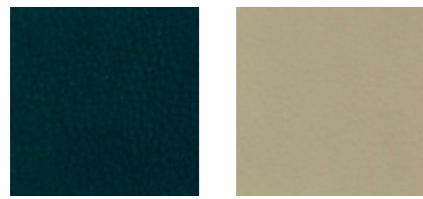

2108 2101

Cuoio | Hide



C10 Bianco ottico C23 Bianco ghiaccio C30 Panna C04 Avorio C01 Silver C17 Sand



C29 Toupè C16 Naturale C22 Caramello C21 Coloniale C03 Arancio C15 Rosso

Cuoio rigenerato / Eco-leather



Bianco Naturale Bianco ghiaccio Sand Rosso Bulgaro Nero

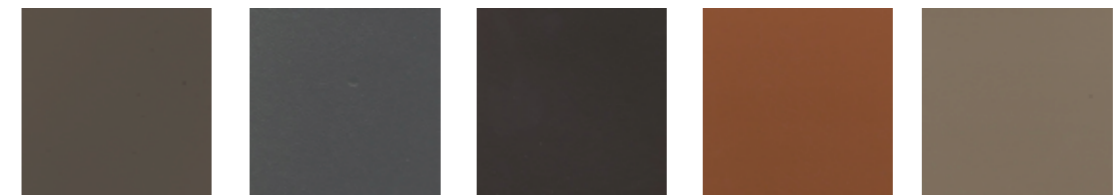

Fango Grigio grana Testa di Moro Tabacco Toupè



Tessuti | Fabrics



14898.01 Lino
70% VI 30% LI



14898.02 Lino
70% VI 30% LI

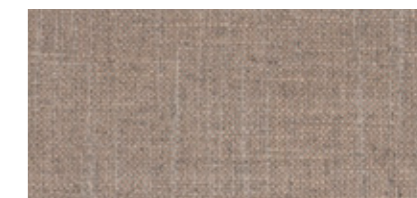

14898.05 Lino
70% VI 30% LI

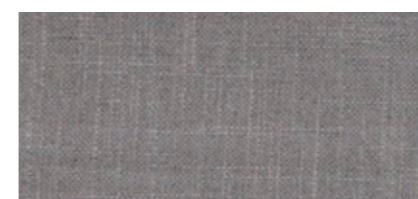

14898.09 Lino
70% VI 30% LI



14898.11 Lino
70% VI 30% LI

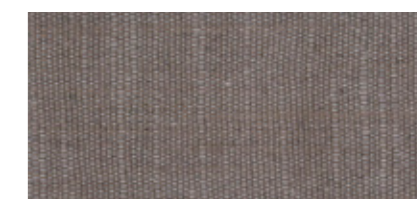

14898.14 Lino
70% VI 30% LI

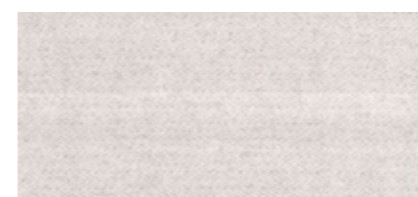

AU3033.01 Wool
80% WO 20% PA

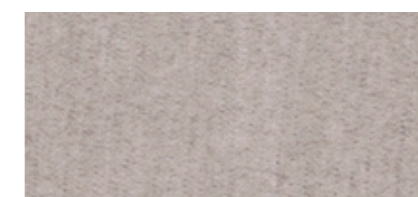

AU3033.02 Wool
80% WO 20% PA

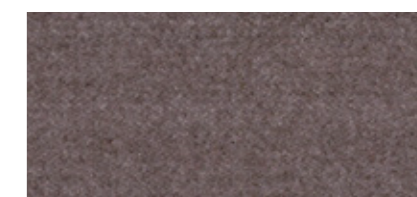

AU3033.02 Wool scuro
80% WO 20% PA



AU3033.04 Wool
80% WO 20% PA

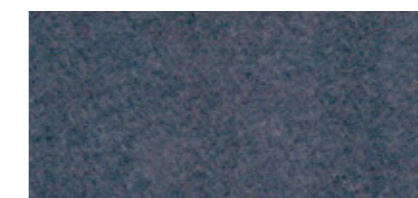

AU3033.04 Wool scuro
80% WO 20% PA



AU3033.05 Wool
80% WO 20% PA



Legno - Wood



Marmo - Marble



Metallo - Metal



Vetro - Glass

Legni | Wood



Noce Canaletto - Walnut



Palissandro - Rosewood



Ebano Makassar - Makassar Ebony



Castagno - Chestnut

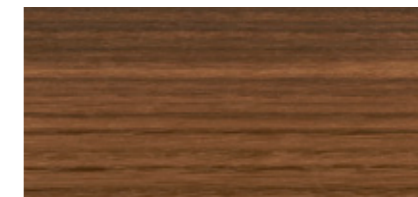

Eucalipto termotrattato - Eucalypt thermotrated

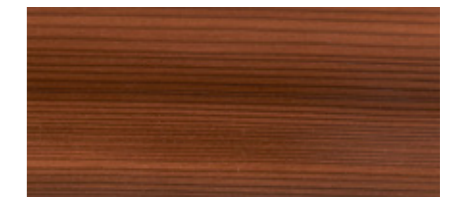

Larice termotrattato - Larch thermotrated

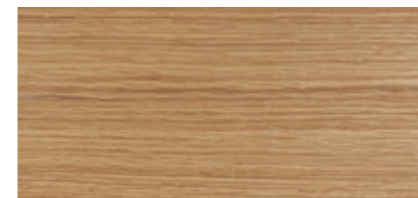

Rovere America - American Oak



Rovere termotrattato - Oak thermotrated

Marmi | Marble



Calacatta

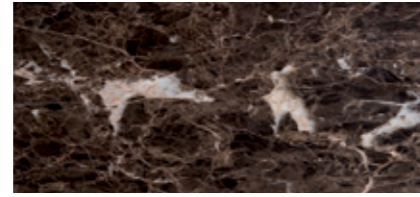

Emperador

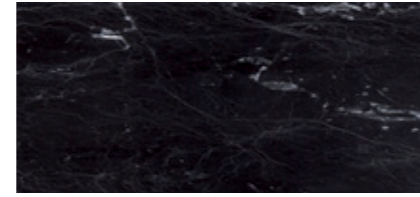

Nero Marquina

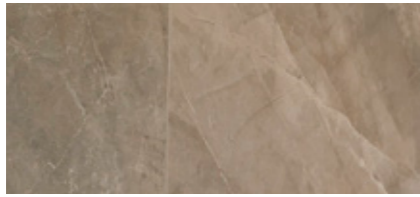

Amani

Vetro | Glass

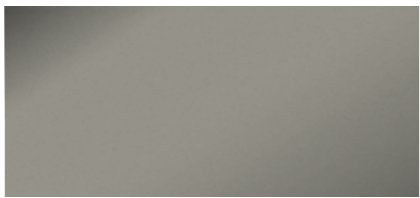

Fumè



Stopsol



Bronzo - Bronze

Metallo | Metal

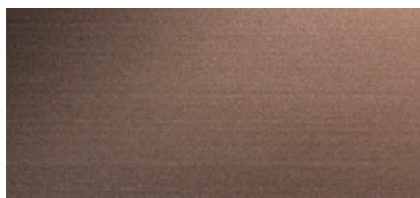

Bronzo - Bronze



Cromato - Chromed



Cromato nero - Black chromed

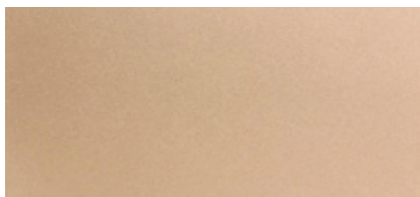

Ottone - Brass

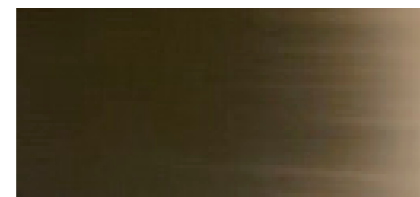

Champagne

Project: Overdrive Design

Art Direction: Sigla Design
Photo: Marco Mussi
Styling: Patrizia Arrigoni

Printed in Italy 06.2018
© 2018, Covre Giulio

Tutti i diritti riservati.
Nessuna parte del presente catalogo
può essere riprodotta o diffusa
con un mezzo qualsiasi, fotocopie,
microfilm o altro, senza il permesso
del titolare del copyright.

All rights reserved.
No part of this catalogue
can be reproduced or spread
by any means, photocopying,
microfilm or others, without the copyright
holder's permission.

CASA COVRE

Via Galilei, 71
20831 Seregno (MB) Italy
Tel: +39 0362 231081
Fax: +39 0362 336062
info@covregiulio.it

WWW.CASACOVRE.IT